

300-1 מפה

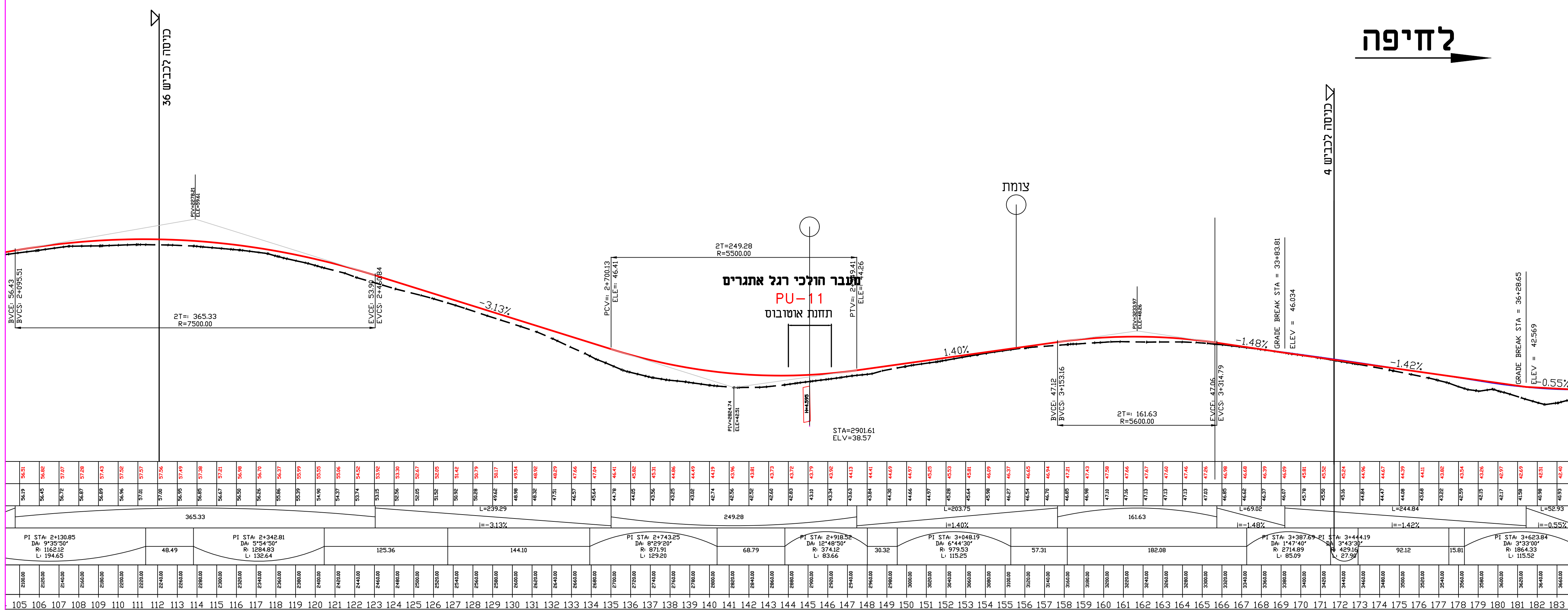

36 37 38 39 40 41 42 43 44 45 46 47 48 49 50 51 52 53 54 55 56 57

ימפה 300 נת"צ-מסלול מזרח

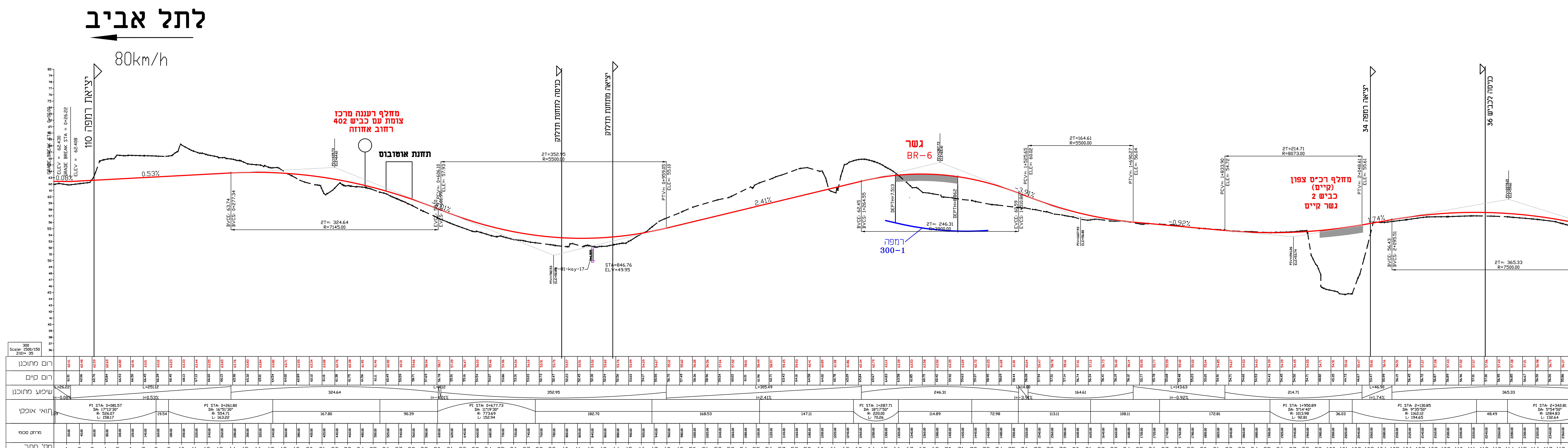

מפה 300 נת"צ-מסלול מזרח

חוק התכנון והבנייה, התשכ"ה - 1965
תכנית לתשתית לאומית

מס' תת"ל\43\א

**כביש 4- ממחלף רעננה דרום
למחלף הדרים**

קטע רעננה דרום - הדרים

כִּים לַאֲוֶרֶךְ-רִמְפָּה 300 נֶת"צ מַסְלֹל מִזְרָחִי וּרְמָפָּה 300-1
גִּלְיוֹן 6 מִתּוֹךְ 8

| | |
|--|----------------------|
| מרכז | מחזור |
| כפר סבא, רעננה, דרום השרון, חוף השרון, שרון | ישיבת חינוך ולימודים |
| כפר סבא, רעננה, דרום השרון, חוף השרון, תל מונד | רשות מקומית |
| כפר סבא, רעננה, רמות השבים, בצרה, בני ציון, תל יצחק, תל מונד | ישוב |

| | | | |
|--|----------|-------------------|-------------|
| מנחה | | מנחלה | |
| ארצית | | מנכנית בממכות | |
| ללא איחוד חלקה | | איחוד וחלוקה | |
| הכנית מנכנית יתכן לסיפוי ורטרס או תרפנות | | יתריתים או הרשאות | |
| 14/10/2020 | | תאריך | |
| 1 | מחזור | שלב | |
| 12,500/250 | קנה מידה | 1,204.79 | שטח התוכנית |

| שמות ודתימות: | |
|---------------|---|
| חתימה | <p>חברת האגוד ממשלתית</p> <p>תאגיד נתיבי ישראל-חברת האגודות להשקיעות חבורות</p> |
| חתימה | <p>אגוד ירושלים</p> <p>תאגיד: חסון · ירושלים בע"מ</p> |
| חתימה | <p>חברת ממשלתית</p> <p>תאגיד נתיבי ישראל-חברת האגודות להשקיעות חבורות</p> |

